Fiche technique
→ RXJSSA18E

10/03/2026

Données techniques

Tête de commande à clé, fonction maintenue

Référence	RXJSSA18E
Série	RX-JUWEL
Rubrique	Commutateur à clé

→ Données générales

Forme	Rond
Découpe de montage	Ø 22,3 mm
Couleur face avant	Anthracite
Degré de protection à l'avant	IP65

→ Données mécaniques

Fonction de commutation	Fonction maintenue
Position de contact	-45° retrait de la clé 45° fonction maintenue, retrait de la clé

Remarque

- Envoi de 2 clés
- Possibilité d'avoir des serrures à combinaisons différentes sur demande

Croquis techniques

➔ Croquis dimensionnel

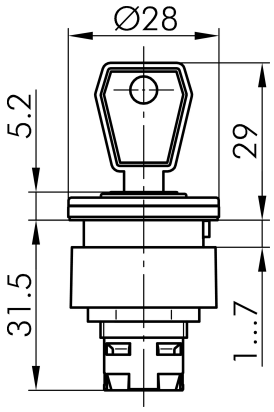

➔ Dimensions de découpe

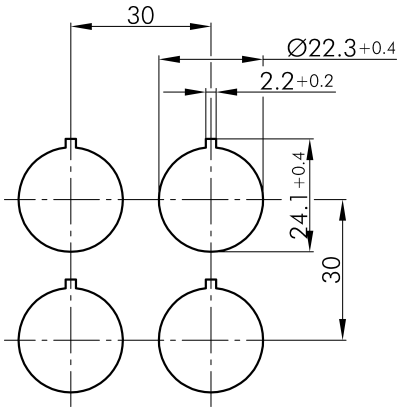
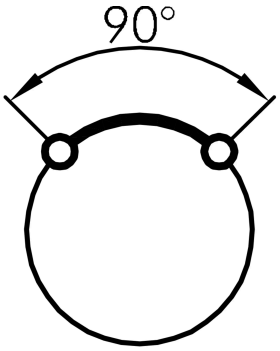
➔ Indicateur de position