Datenblatt

→ JRMD

19.07.2026

Technische Daten

Kurzhubdrucktaste



Type	JRMD
Baureihe	RONDEX-JUWEL®
Rubrik	Drucktaste
Approbationen	CE, cULus, UKCA

→ Allgemeine Daten

Bauform	Rund
Beleuchtung	Ja
Beschriftbar	Ja
Betriebstemperatur	-25 °C ... 70 °C
Einbauöffnung	Ø 22,3 mm
Einbauplattenstärke	1 mm ... 7 mm
Farbe Frontrahmen	Silberfarben
Lagertemperatur	-40 °C ... 80 °C
Normen	EN 60947-5-1 EN 61058-1
Schutzart Vorne	IP66 IP67

→ Mechanische Daten

Betätigungskraft	Max. 150 N
Betätigungsweg	4 mm
Drehmoment Mutter	1,5 Nm ... 2,2 Nm
Einbaulage	Beliebig
Schlagfestigkeit DIN EN 50102	max. IK05 700 mJoule

Technische Skizzen

➔ Maßskizze

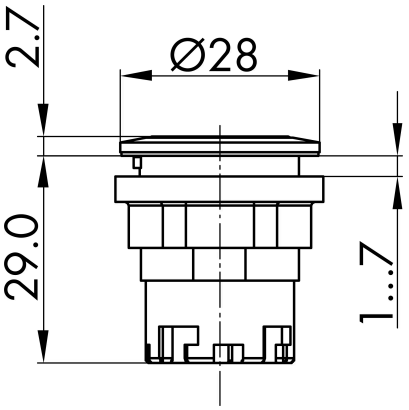

➔ Bohrbild

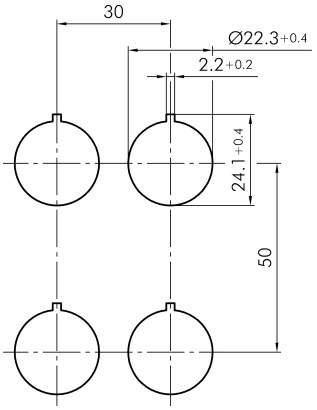

Georg Schlegel GmbH & Co. KG
Kapellenweg 4
88525 Dürmentingen / Germany

+49 (0) 7371 / 502-0
info@schlegel.biz
www.schlegel.biz