Datenblatt

➔ JRMGWC

17.11.2026

Technische Daten

Griffiger Wahlschalter rastend / tastend, 3 Stellungen



Type	JRMGWC
Baureihe	RONDEX-JUWEL®
Rubrik	Wahlschalter
Approbationen	CCC, CE, cULus, DNVGL, UKCA

Wahlschalter ermöglichen die eindeutige Auswahl unterschiedlicher Betriebsarten, Funktionen oder Maschinenzustände. Durch ihre definierten Schaltstellungen bieten sie eine hohe Bediensicherheit und gewährleisten eine klare Zuordnung der gewählten Funktion. Ob Hand-, Automatik- oder Servicebetrieb: Wahlschalter sind bewährte Bedienelemente für Maschinen und Anlagen, bei denen eine zuverlässige und nachvollziehbare Betriebsartenwahl erforderlich ist.

➔ Allgemeine Daten

Bauform	Rund
Betriebstemperatur	-25 °C ... 70 °C
Einbauöffnung	Ø 22,3 mm
Einbauplattenstärke	1 mm ... 7 mm
Farbe Betätigungselement	Anthrazit
Farbe Frontrahmen	Silberfarben
Lagertemperatur	-40 °C ... 80 °C
Normen	EN 60947-5-1 EN 61058-1
Schutzart Vorne	IP65
Schutzart NEMA *Angaben nach UL 60947-5-1 /* *CSA-C22.2 No. 60947-5-1*	NEMA 1 indoor

➔ Mechanische Daten

Betätigungsweg	± 45 °
Drehmoment Mutter	1,5 Nm ... 2,2 Nm
Einbaulage	Beliebig
Schaltfunktion	Tast- und Rastfunktion
Schaltstellung	-45° rastend 0° Nullstellung 45° tastend

Technische Skizzen

➔ Maßskizze

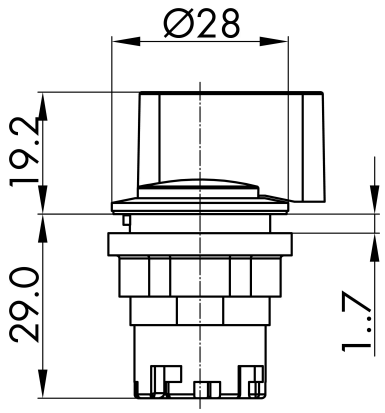

➔ Bohrbild

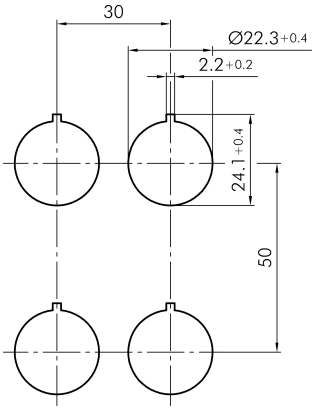

➔ Schaltstellungsanzeige

