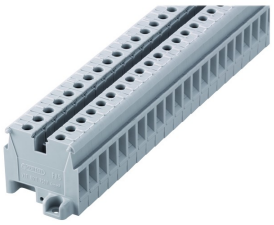

FK5

Beschreibung:	Leichte und einfache Montage. Etwa jede 10. Klemme zur Verschachtelung und Zusammenhaltung der Klemmenreihe festschrauben.
Rubrik:	Schienenlose Reihenklemmen
Baureihe:	Fixblock
Lagertemperatur:	-40°C ... 80°C
Anschlussart:	Schraubanschluss, Schlitzschraube
Drehmoment:	0,8 Nm
Betriebstemperatur:	-30°C ... 40°C
Breite / Länge / Höhe (N35-7,5):	6,9 mm
Gewindegröße:	M3
Befestigungsart:	Schraubbefestigung
Bemessungsquerschnitt:	4 mm²
Eindrahtig:	0,5 ... 6 mm²
Mehrdrahtig:	0,5 ... 4 mm²
Bemessungsspannung:	750 V
Bemessungsstrom:	32 A

Optionales Zubehör

unbedruckte Bezeichnungsmatten 100-teilig HSKM60U

bedruckte Bezeichnungsmatten 100-teilig HSKM60_1-100

Prüfstecker PST2

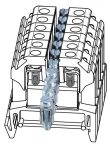

Verbindungsbrücke VBS4-2

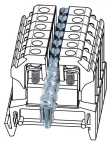

Verbindungsbrücke VBS4-3