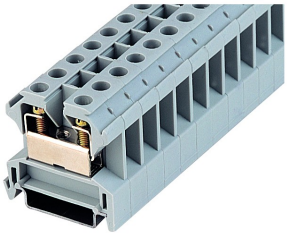

IK16BL

Rubrik:	Schnellmontage-Reihenklemmen
Baureihe:	Fixblock
Drehmoment:	1,2 Nm
Betriebstemperatur:	-30°C ... 40°C
Breite / Länge / Höhe (N35-7,5):	10 mm
Anschlussart:	Schraubanschluss, Schlitzschraube
Zwangsöffnung:	nein
Gewindegröße:	M4
Lagertemperatur:	-40°C ... 80°C
Befestigungsart:	Hutschiene N35, EN 60715 TH35
Bemessungsquerschnitt:	16 mm²
Eindrahtig:	0,5 ... 16 mm²
Mehrdrahtig:	0,5 ... 16 mm²
Bemessungsspannung:	750 V
Bemessungsstrom:	76 A

Optionales Zubehör

unbedruckte Bezeichnungsmatten 50-teilig HSKM100U

bedruckte Bezeichnungsmatten 50-teilig HSKM100_1-50

bedruckte Bezeichnungsmatten 50-teilig HSKM100_51-100

Isolier-Endwand IW16

Isolier-Endwand IW50

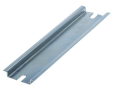

Hutschiene N35-7,5 N35-2

Hutschiene N35-7,5 gelocht N35L-2

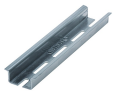

Hutschiene N35-15 gelocht N35L-2_15MM

Prüfstecker PST4

Schienen-Klemmbügel SK35

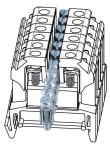

Verbindungsbrücke VB16-12

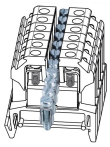

Verbindungsbrücke VB16-2