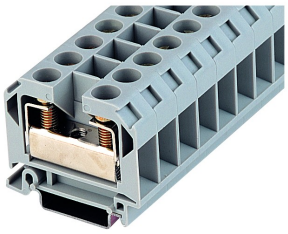

IK25BL

Rubrik:	Schnellmontage-Reihenklemmen
Baureihe:	Fixblock
Gewindegröße:	M6
Lagertemperatur:	-40°C ... 80°C
Drehmoment:	2,5 Nm
Betriebstemperatur:	-30°C ... 40°C
Breite / Länge / Höhe (N35-7,5):	12 mm
Anschlussart:	Schraubanschluss, Schlitzschraube
Zwangsöffnung:	nein
Befestigungsart:	Hutschiene N35, EN 60715 TH35
Bemessungsquerschnitt:	25 mm^2
Eindrahtig:	10 ... 25 mm^2
Mehrdrahtig:	10 ... 25 mm^2
Bemessungsspannung:	750 V
Bemessungsstrom:	101 A